



বাংলাদেশ কৃষি ব্যাংক

প্রধান কার্যালয়, কৃষি ব্যাংক ভবন
৮৩-৮৫, মতিঝিল বাণিজ্যিক এলাকা
ঢাকা-১০০০।
ক্রেডিট বিভাগ

ফোনঃ ০২২২৩৩-৫৮৬৮১

০২২২৩৩-৮৮৯৪৯

পিএবিএক্সঃ ০২২২৩৩-৮০০২১-২২

০২২২৩৩-৮০০২৪-২৫

০২২২৩৩-৮০০৩১-৩৫

ই-মেইলঃ dgmlad1@krishibank.org.bd

সার্কুলার লেটার নং-প্রকা/ক্রেঃবিঃ/শাখা-৪(এসএমই)-৭(১)/২০২২-২০২৩/১৫৩(১২৫০)

তারিখঃ ২৬/০৭/২০২২

মহাব্যবস্থাপক, বিভাগীয় কার্যালয়সমূহ/স্থানীয় মুখ্য কার্যালয়, ঢাকা।

সকল উপমহাব্যবস্থাপক, কর্পোরেট শাখাসমূহ।

সকল মুখ্য আঞ্চলিক/আঞ্চলিক ব্যবস্থাপক।

সকল শাখা ব্যবস্থাপক (মুখ্য আঞ্চলিক/আঞ্চলিক ব্যবস্থাপকের মাধ্যমে)

বাংলাদেশ কৃষি ব্যাংক।

বিষয়ঃ ৪ বাংলাদেশ কৃষি ব্যাংকের হিসাবায়ন সহজ ও আধুনিকায়ন করার নিমিত্তে ঋণের উপখাত ভিত্তিক প্রতিটি পণ্যের জন্য একটি নির্দিষ্ট আইটেম কোড নম্বর বরাদ্দ প্রদান করায় তা যথাযথভাবে বাস্তবায়ন প্রসঙ্গে।

প্রিয় মহোদয়,

উপর্যুক্ত বিষয় এর প্রতি সংশ্লিষ্ট সকলের দৃষ্টি আকর্ষণ করা যাচ্ছে।

০২। বাংলাদেশ কৃষি ব্যাংক, প্রধান কার্যালয়ের আইসিটি সিস্টেমস, কার্ড ও মোবাইল ব্যাংকিং বিভাগ কর্তৃক CBS সফটওয়্যারে ঋণ হিসাব খোলার প্রতিটি ফরমে ঋণের উপখাত ভিত্তিক প্রতিটি পণ্যের জন্য একটি নির্দিষ্ট আইটেম কোড (crop type) অন্তর্ভুক্তকরণের কাজটি সম্পন্ন করা হয়েছে। বর্তমানে যে কোন নতুন ঋণ হিসাব খোলার ক্ষেত্রে Indicating code অপশনটি পূরণ বাধ্যতামূলক করা হয়েছে এবং যথাযথ নিয়মে ঋণ হিসাব খোলা হলে Indicating code সংক্রান্ত রিপোর্ট প্রাপ্তি সহজতর হবে।

০৩। এমতাবস্থায়, ঋণের উপখাত ভিত্তিক প্রতিটি পণ্যের জন্য যে কোন নতুন ঋণ হিসাব খোলার ক্ষেত্রে Indicating code অপশনটি বাধ্যতামূলকভাবে পূরণ করতঃ পুরাতন ঋণ হিসাবসমূহ শাখা কর্তৃক Edit করে Indicating code হালনাগাদ করার বিষয়ে প্রয়োজনীয় ব্যবস্থা গ্রহণের জন্য সংশ্লিষ্ট সকলকে অনুরোধ করা হলো। এছাড়াও শাখা কর্তৃক নতুন ঋণ হিসাব খোলা এবং পুরাতন ঋণ হিসাবসমূহ Edit করে হালনাগাদ করার ক্ষেত্রে সংযুক্ত নির্দেশনা মোতাবেক নির্দিষ্ট আইটেম কোড (crop type) অপশনটি পূরণ করার জন্যও অনুরোধ করা হলো।

অনুমোদনক্রমে-

সংযুক্তিঃ বর্ণনা মোতাবেক ০২(দুই) পাতা।

আপনার বিশ্বস্ত

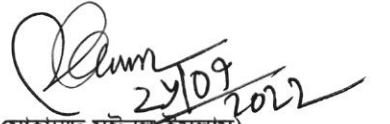
(মোহাম্মদ মঈনুল ইসলাম)
উপমহাব্যবস্থাপক

ফোনঃ ০২২২৩৩৫৮৬৮১

তারিখঃ ২৬/০৭/২০২২

নং- প্রকা/ক্রেঃবিঃ/শাখা-৪(এসএমই)-৭(১)/২০২২-২০২৩/১৫৩(১২৫০)

সদয় অবগতি ও প্রয়োজনীয় ব্যবস্থা গ্রহণের জন্য অনুলিপি প্রেরণ করা হলোঃ

- ০১। চীফ স্টাফ অফিসার, ব্যবস্থাপনা পরিচালক মহোদয়ের সচিবালয়, বিকেবি, প্রধান কার্যালয়, ঢাকা।
- ০২। স্টাফ অফিসার, উপব্যবস্থাপনা পরিচালক-১, ২, ৩ মহোদয়ের সচিবালয়, বিকেবি, প্রধান কার্যালয়, ঢাকা।
- ০৩। স্টাফ অফিসার, সকল মহাব্যবস্থাপক মহোদয়ের দপ্তর, বিকেবি, প্রধান কার্যালয়, ঢাকা।
- ০৪। অধ্যক্ষ, বিকেবি, স্টাফ কলেজ, মিরপুর, ঢাকা।
- ০৫। সকল উপমহাব্যবস্থাপক/সচিব, বিকেবি, প্রধান কার্যালয়, ঢাকা।
- ০৬। উপমহাব্যবস্থাপক, আইসিটি সিস্টেমস, কার্ড ও মোবাইল ব্যাংকিং বিভাগ, বিকেবি, প্রধান কার্যালয়, ঢাকা। উপরোক্ত পত্রটি ব্যাংকের অফিসিয়াল ওয়েব সাইটের উন্মুক্ত জোনে আপলোড করার প্রয়োজনীয় ব্যবস্থা গ্রহণের জন্য অনুরোধ করা হলো।
- ০৭। সকল বিভাগীয় নিরীক্ষা কর্মকর্তা, বিকেবি, বিভাগীয় নিরীক্ষা কার্যালয়সমূহ।
- ০৮। সকল আঞ্চলিক নিরীক্ষা কর্মকর্তা, বিকেবি, আঞ্চলিক নিরীক্ষা কার্যালয়সমূহ।
- ০৯। নথি/মহানথি।

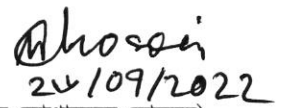
(মোহাম্মদ মোশাররফ হোসেন)
সহকারী মহাব্যবস্থাপক

Indicating Code-(Crop Type) সম্পূর্ণকরণের ধাপসমূহঃ-

➤ Loan and Investment এ গিয়ে সংশ্লিষ্ট ঋণের জন্য Account Opening Page ওপেন করুন।



➤ সংশ্লিষ্ট ঋণের জন্য নিম্নের চিত্র মোতাবেক Indicating Code-(Crop Type) Select করুন।



Fig-1 : Agri Short Term Loan Opening এর জন্য Crop Type নিচের দিকে Dropdown Box থেকে সিলেক্ট করুন।

Flora Bank Web

User ID : 17162, User : Tarun Kanti Singh, Level : 9, Branch Code: 2903, Transaction Date: 21 July, 2022

Main Menu

- File
- Admin Operation
- Signature/Picture Card Mgt
- Administration
- Anti Money Laundering Mgt
- Customer Information File
- Cheque Book And Security Mgt
- Deposit
- Debit Card Management
- Loan and Investment**
 - Installment Contract Opening
 - Installment Contract Auth
 - Continuous Loan Account
 - Continuous Loan Auth
 - Agri Loan Short-Term Opening
 - Agri Loan Short-Term Authorize
 - Loan Against Deposit
 - Loan Against Deposit Auth
 - Term Loan Disbursement Auth

Agri Loan Short-Term Opening

Account Type: *

Open Date: *

Account No: *

Customer Code: *

Name of Account: *

Interest Rate: *

Online Charge Y/N: *

Excise Duty Y/N: *

Account Category: *

Credit Rating: *

Purpose: *

RM Code: *

Crop Type: *

ACCOUNT LIMIT

Limit Amount: *

Duration (Month): *

Expiry Date: *

Copyright © Flora Systems Limited.

Fig-2 : Continuous Loan Opening এর জন্য Page-4 এ Crop Type নিচের দিকে Dropdown Box থেকে সিলেক্ট করুন।

Flora Bank Web

User ID : 17165, User : Riton Kumar Dam, Level : 9, Branch Code: 0101, Transaction Date: 24 July, 2022

Customer Information File

- Cheque Book And Security Mgt
- Deposit
- Debit Card Management
- Loan and Investment**
 - Installment Contract Opening
 - Installment Contract Auth
 - Continuous Loan Account
 - Continuous Loan Auth
 - Agri Loan Short-Term Opening
 - Agri Loan Short-Term Authorize
 - Loan Against Deposit
 - Loan Against Deposit Auth
 - Term Loan Disbursement Auth
 - Term Loan Disbursement Without charge
 - Term Loan Disbursement Without charge Auth
 - Term Loan Cash Payment Auth
 - Schedule calculation for Term Loan
- BKB Loan Parameter Setup

Continuous Loan Account

Page 1 Page 2 Page 3 Page 4

Cl. Number: *

Purpose: *

Auto Classified: Y

Basis for: *

Class: ADA

Class: ADHA NIBIR PODHOTITE CHINGRI CHASH

Class: ADIBASI HASTASHILPA O KOMOR TAT

Class: AGOR

Class: AGOR O MOMBATI TOIRI

Class: AKH

Class: ALU BU SONGROKKHANAGAR

Class: ALU BU(BIVINNO PROKAR)

Class: ALU SONGROKKHON ER JONNO HIMAGAR

Class: ALU(KACHURIPONAR DOUBLE BED SYSTEM)

Class: ALU(UFSHI)

Class: ALUR TISSUE CULTURE

Class: AMDANI BIKOLPO FOLER CHASH(KOMOLA, ANGUR, BEDANA ETC)

Class: AMRA

Class: ANAROS

Class: ASBAPOTRO TOIRIKORON PROKOLPO

Class: Aush (Local)

Class: Aush (Ufshi)

Class: BABY CORN

Crop Type: *

Fig-3 : Loan Against Deposit Opening এর জন্য Crop Type নিচের দিকে Dropdown Box থেকে সিলেক্ট করুন।

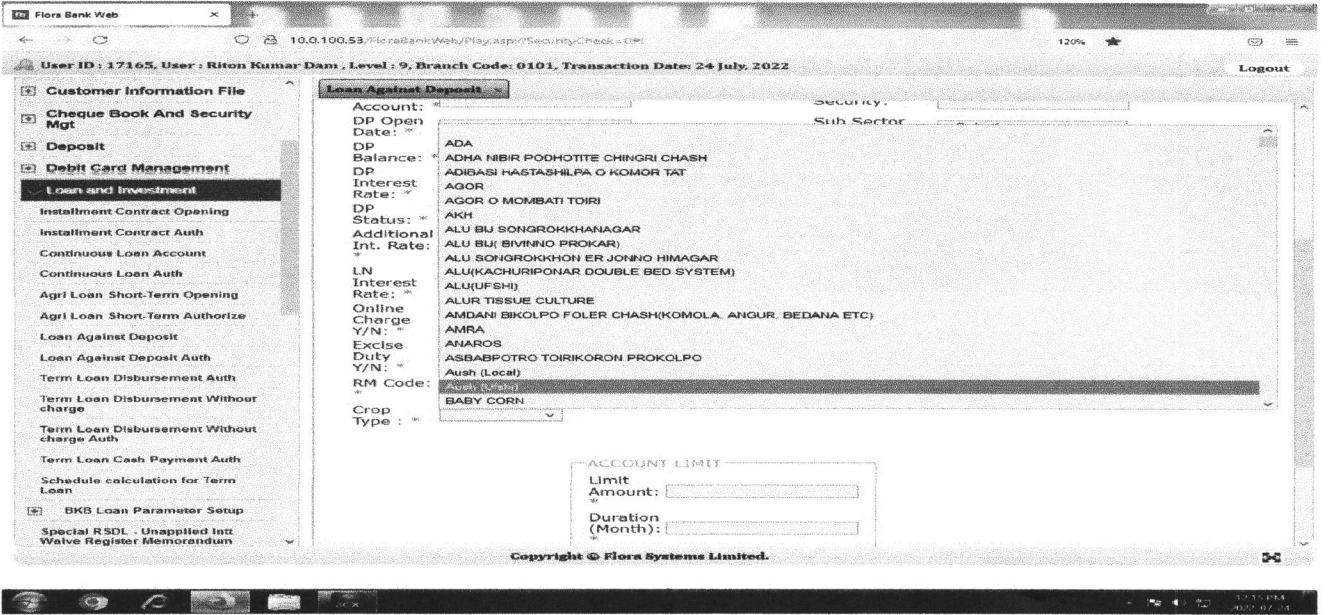
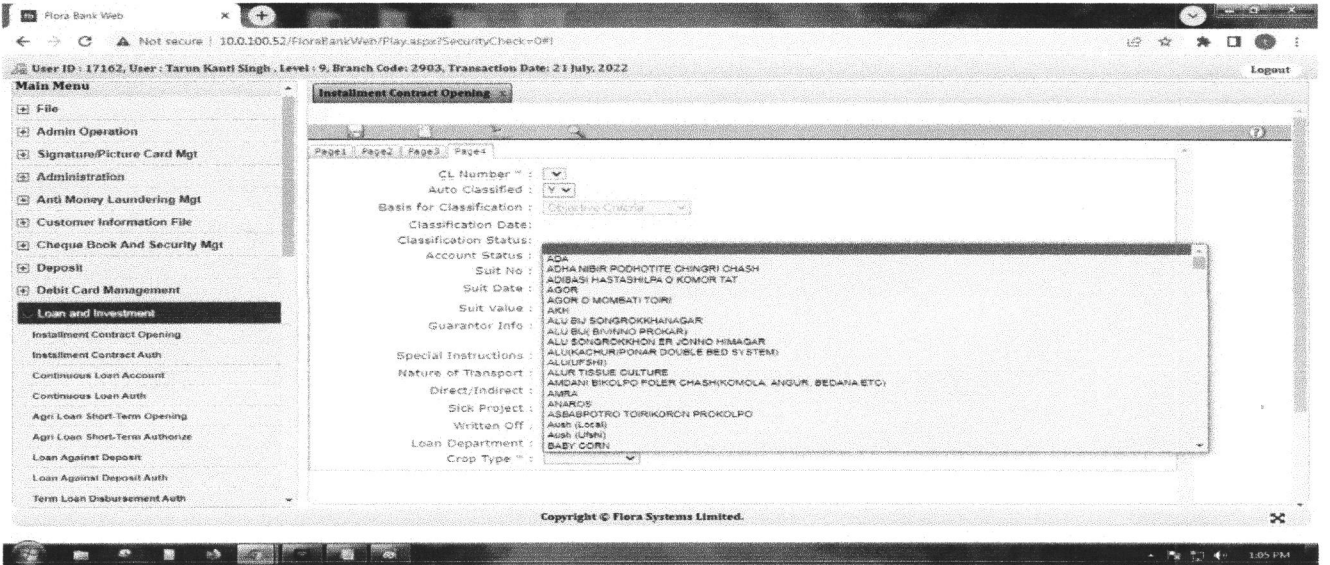

Fig-4 : Installment Contract Opening এর জন্য Page-4 এ Crop Type নিচের দিকে Dropdown Box থেকে সিলেক্ট করুন।



➤ Crop Type কোন শস্যের সাথে Match না করে তবে Others সিলেক্ট করুন।

এভাবে Account Opening এর সকল তথ্যসমূহ পূরণের মাধ্যমে Account Opening সম্পূর্ণ করণ এবং পুরাতন ঋণ হিসাবসমূহের একাউন্ট ওপেনিং পেজ এর Edit অপশনে গিয়ে Indicating Code-(Crop Type) এর তথ্য হালনাগাদ করুন।